

山东理工大学 课程考试管理工作实施细则

第一章 总 则

第一条

41

33

2017 131

第二条

第二章 考试基 要求

本

第 条

第四条

第五条

第六条

第七条

第 章 考试命 制卷及保密

第八条

第九条 100

A/B

第十条

20%

第十一条

第十二条

第十 条

第十四条 4

2 A/B

第十五条

第四章 考试安排

第十六条

1 2

第十七条

第十八条

65

2

65

85

第十九条

20

第五章 监考职责

第二十条

15

20

第二十一条

第二十二条

5

第二十条

第六章 考场规则

第二十四条

10

第二十五条

30

30

第二十六条

第二十七条

第二十八条

第七章 考试违纪违规认定

第二十九条

第 十 条

第 十一条

第 十二条

第 十 条

第 十四 条

第 十五 条

第 十六 条

第八章 卷 成绩 定及试卷归档

第 十七 条

第 十八 条

20

20

第 十九条

第四十条

第四十一条

第四十二条

第四十 条

第四十四条

4

2

A/B

第四十五条

4

第九章 二次考核

第四十六条

30

30

第四十七条

第四十八条

60

第十章 织与监督

第四十九条

第五十条

第十一章 则

第五十一条

第五十二条

序号		工作内容	准 密事
1	开 前	制 大	件 1: 关于制定 大 关 件 2: 大 式参
2	前四周	命 , 大 出 A、B 卷和对应 参 、 分 准, 并及 将 交专人 审	件 3: 关于命 关 件 4: 关于开卷 关
3	前三周	卷印刷、 、存	1. 到 定地 一印刷。 如 两 , 应 成册, 不允 将 发 。 2. 之前所 了 内容 关人员, 必 严 履 保密 任, 不得向任何人 内 容。
4	前一周	学 志, 学 平 成 (如 平 成 , 可)	件 6: 关于学 平 成 定 关
5		前 15 分 将 卷	

		定 场，并在 场巡 ，处 与 卷 关	
6	后 一周	卷， 定成 ，复 、成 录	件 7: 关于 卷 关 件 8: 关于 卷复 关
7	成 录后 1 天	成 分	件 9: 关于成 分 关 件 10: 成 分 告 式参
8	成 录后 2 天	卷、 关	件 11: 关于 卷归 关
9	成 录后 3 天	对 《 师 工作 》 对所 工作 ， 信 后，上交	件 12: 师 工作

- ：
- 1.
 - 2.
 - 3.
 - 4.
 - 5.
 - 6.
 - 7.
 - 8.
 - 9.
 - 10.
 - 11.
 - 12.

2014 12 16

件 1

1.

2

“ ”
X

3

4

5

2

件 2

4

20

**

**

**

**

.....

.....

.....

.....

.....

1.

2.

100

3.

4.

5.

5-6

1.

2.

5

3.

件 3

1	A	B	A	B
2		A B		0%
3				
4				
5				
6				
7				
8	—			
9				
10				

件 4

1.

2.

3.

4.

5

件5

代		名	
任 师		学	
<p>开卷 ，开卷 准备、 情况及 取得 :</p> <p style="text-align: right;">人 (字)</p> <p style="text-align: right;">年</p>			
<p>室主任意 :</p> <p style="text-align: right;">室主任 (字):</p> <p style="text-align: right;">年</p>			
<p>学 意 :</p> <p style="text-align: right;">学 (字):</p> <p style="text-align: right;">年</p>			

件 6

1

" "

2

3

4

件7

1

2

3

4

5

6

)

(

7

8

9

10

11

件 8

1

2

3

4

5

件 9

1

2

3

4

5

10

件 10

名	《 工 》		010303
任 师姓名		师	002419
	12-1、 12-2		
式	开卷		2014 年 4 23

1

			80
10	10	10	
1 9	2 7	3 4	4
0			
		10	
2	4	10	10
30		10	20
	8		7
22	80		
3			
4	(60%)	(20%)	(20%)

1.

	优		中	及	不及	平均 成
	90+	80-90	70-80	60-70	60-	
12-1	1	6	10	18	5	68.8
12-2	2	9	15	13	1	75.15
合	3	15	25	31	6	71.98

2.

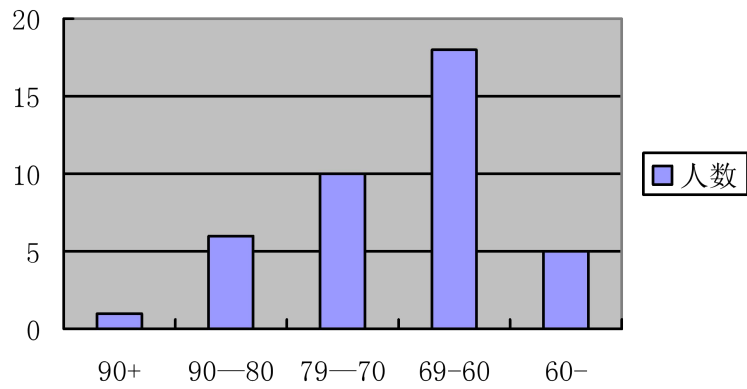

12-1 成 分布图 1

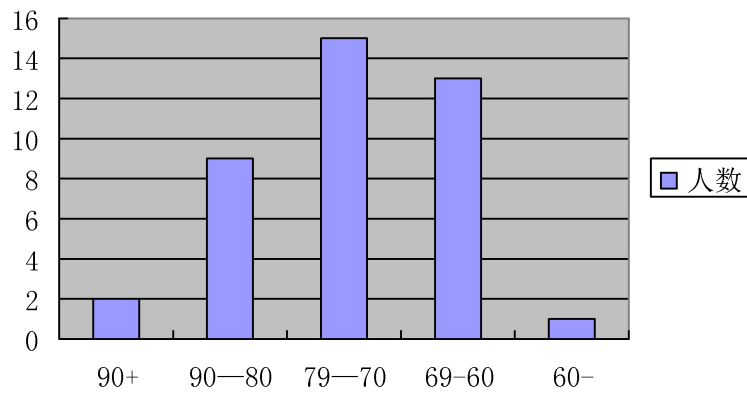

12-2 成 分布图 2

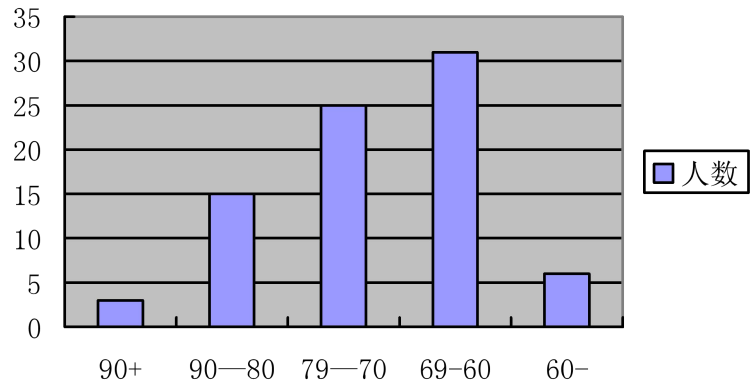

12 成 分布图 3

1

1

2

3.

1

2

80

65

1

2

3

10

任 师 字	
(室) 主任 字	
填写	年

件 11



件 12

名	专业		
任 师	卷份	卷	
卷	1.		
	2. 得分		
	3. 卷人 否 字		
	4. 复 人 否 字		
	5. 卷 成 动 否 卷人 名		
录	1. 否填写 全		
	2. 个 场 否		
大	1. 定人 否 字		
	2. 审 人 否 字		
成 分 告	1. 任 师 否 字		
	2. 主任 否 字		
一 性	1. 名 否与 学 划一		
	2. 名 否与学 库一		
	3. 其他各处出 同信息 否一		
卷	1. A 卷		
	2. A 卷参 及 分 准		
	3. B 卷		
	4. B 卷参 及 分 准		
卷	1. 为单位		
	2. 成 单 序		
	3. 出学 姓名、学号		
学 志	1. 学 姓名及出勤情况		
	2. 实 成 否填写 (实 师填写)		
	3. 内容 否填写		
师 人 名:		年	
审 人 名:		年	

写 : 年